

INTERNATIONAL INDIAN SCHOOL, DAMMAM
UPPER PRIMARY SECTION
SUMMATIVE ASSESSMENT – 2 (MARCH – 2015)

CLASS:IV
SUBJECT: HINDI

TIME: 2 hours
MARKS: ORALS = /10

NAME: _____ Sec: _____ Roll No: _____ WRITTEN = /50

INSTRUCTIONS : 1. Read the question carefully and attempt all . TOTAL= /60
2. Read your paper thoroughly before submission.

प्रश्न 1. पाठ के आधार पर सही विकल्प चुनिये तथा वाक्य पूरे कीजिए -

1/2X8= 4

i) रोहित को ----- नहीं अच्छा लगता था।

क) व्यापार ख) पढ़ना ग) खेलना

ii) दादा जी के थैले में ----- थीं।

क) किताबें ख) खिलौने ग) ताज़ी - हरी सब्जियाँ

iii) ----- का पौधा चारों ओर फैल रहा है।

क) गुलाब ख) सरसों ग) चमेली

iv) व्यापारी के पास कुल ----- सोने के सिक्के बचे थे।

क) 20 ख) 50 ग) 30

v) मीतू ने अपने जन्मदिन पर एक ----- लगाने का निर्णय लिया।

क) केक ख) पेड़ ग) परदा

vi) रात को रोहित को ----- के रोने की आवाज़ सुनाई दी।

क) जानवर ख) बच्चे ग) परी

vii) भँवरे, ----- से प्यार करते हैं।

क) फूलों से ख) माली से ग) कवि से

viii) कवि हमें ----- ले जाना चाहता है।

क) चिड़ियाघर में ख) जंगल में ग) फूलों की घाटी में

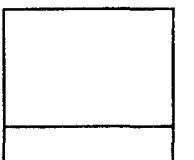

प्रश्न 2. सही कथन के आगे ✓ तथा गलत कथन के आगे X

का निशान लगाइए -

1/2x4=2

- i) मीतू दादा जी का इंतज़ार कर रही थी। ()
- ii) मीतू के दादा जी गरमी और धुँ से परेशान थे। ()
- iii) रोहित के पिता अध्यापक थे। ()
- iv) हमें कपड़े से बने थैले का प्रयोग करना चाहिए। ()

प्रश्न 3. कविता की पंक्तियाँ पूरी कीजिए -

1/2x8=4

i) चलो चलें एक ----- में,

फूलों की ----- वादी में।

----- का सपना है यह,

सपना रंग ----- है यह।

ii) कहीं केसर कहीं -----,

तो कहीं ----- लाया बहार।

फैल रही कहीं है -----,

----- खिला है परसों।



प्रश्न 4. नीचे दिए गए शब्दों के अर्थ लिखिए - { Do any 4 }

1/2X4=2

i. वार -

ii. समझदार -

iii. वादी -

iv. स्वच्छ -

v. विद्या -

vi. प्रदूषण -

vii) रचना -

viii) तबीयत -

प्रश्न 5. नीचे दिये गए शब्दों के पर्यायवाची शब्द लिखिए - { Do any 2 }

1/2X4=2

जैसे : सपना -- स्वप्न , रूबाब

i. फूल -,

ii. खुशी -,

iii. वृक्ष -,

प्रश्न 6. नीचे दिये गए शब्दों के विलोम शब्द लिखिए - { Do any 4 }

1/2X4=2

जैसे : ऊपर X नीचे

i. हार x

ii. सवाल x

iii. ताज़ा x

iv. एक x

v. खुश x

vi. आना x

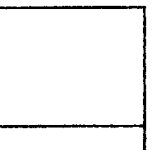

प्रश्न 7. दिए गए शब्दों से अर्थपूर्ण वाक्य बनाइए - {Any two }

1x2=2

i) सुंदर : -----

ii) समझदार : -----

iii) जन्मदिन : -----

प्रश्न 8. पाठ के आधार पर खाली स्थान भरिए -

1/2X4=2

i) मीतू के दादा जी -----में रहते थे। (गाँव / शहर)

ii) ----- बहुत समझदार था। (मोहित / रोहित)

iii) हम सबको अपने ----- पर एक पेड़ लगाना चाहिए। (हर दिन / जन्मदिन)

iv) बगीचे में बहुत सारे लड़के ----- खेलना सीख रहे थे। (क्रिकेट / शतरंज)

प्रश्न 9. दिए गए शब्दों में "ई" जोड़कर नए शब्द बनाइए -

1/2 X4=2

जैसे : दोस्त + ई = दोस्ती

i) दुनियादार + ई = - -----

ii) हिम्मत + ई = - -----

iii) मेहनत + ई = - -----

iv) गलत + ई = - -----

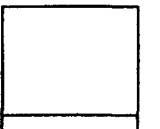

प्रश्न 10. समान तुक वाले शब्द लिखिए -

1/2X4=2

जैसे : घर - डर

i) लजाती - ----- ii) सरसों - -----

iii) वार - ----- iv) घाटी - -----

v) जानो - ----- vi) जाल - -----

प्रश्न 11. पाठ के आधार पर बताइए यह बातें किसने, किससे कही :

1/2X4=2

किसने कहा

किससे कहा

क) " तुम्हें यह विचार कहाँ से आया ? -----

ख) " पेड़ काटने से प्रदूषण कैसे होता है ?" -----

प्रश्न 12. दिए गए उचित शब्दों से रिक्त स्थान भरिए -

1/2X4=2

फूल हमारे काम आते हैं :



क) ----- में सजाते हैं।

ख) ----- में अर्पित करते हैं।

ग) ----- जी की अचकन पर जँचते हैं।

घ) ----- पर चढ़ते हैं।



प्रश्न 13. दो अनुनासिक () और दो अनुस्वार () वाले

शब्द लिखिए - (दिए गए शब्दों के अलावा कोई अन्य शब्द लिखें)

जैसे - अँधेरा

1/2X4=2

i) अनुनासिक _____
वाले शब्द

जैसे - रंग

ii) अनुस्वार _____
वाले शब्द

प्रश्न 14. दिए गए चित्रों में, जिनसे प्रदूषण नहीं फैलता उनमें, रंग भरिए -

1/2X3=1 1/2

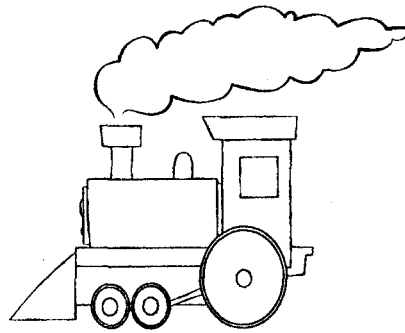
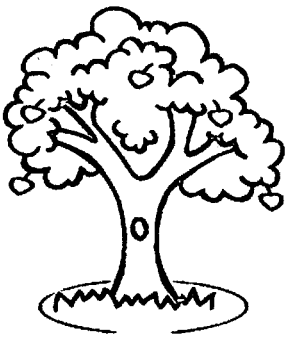
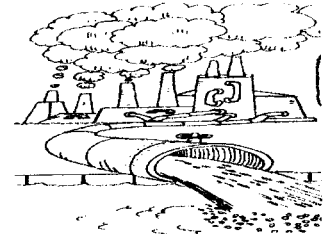
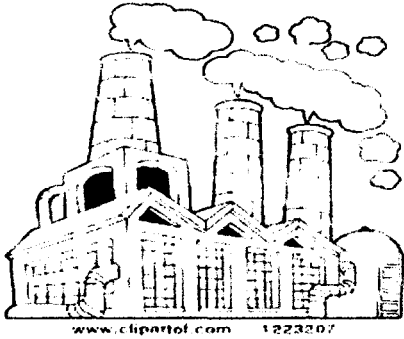

प्रश्न 15. किंही तीन फूलों के नाम लिखिए -

1/2X3=1 1/2

i) _____ ii) _____

iii) _____

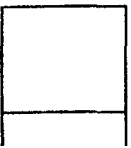

काल

प्रश्न 16. I) सही कथन के आगे 😊 और गलत कथन के आगे ☹️ का निशान लगाइए -

1/2x3=11/2

क) चल रहे समय को वर्तमान काल कहते हैं।



ख) बीते समय को भविष्यत् काल कहते हैं।



ग) काल के तीन भेद होते हैं



II) दिए गए वाक्यों में काल बताइए -

1/2x4=2

i) कल पाठशाला बंद होगी।

ii) लता गीत गा रही है।

iii) माँ ने कपड़े धो दिए।

iv) मैं दुबई घूमने गया।

III) दिए गए वाक्यों में काल के उचित विकल्प को चुनकर सही का ✓ निशान लगाइए -

1/2x3=11/2

क) सुबह से पानी बरस रहा है।

i) वर्तमान काल

ii) भूतकाल

iii) भविष्यत् काल

ख) कल मैंने एक अच्छा सपना देखा।

i) वर्तमान काल

ii) भूतकाल

iii) भविष्यत् काल

ग) अमित क्रिकेट खेलेंगा।

ii) वर्तमान काल

ii) भूतकाल

iii) भविष्यत् काल

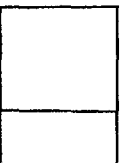

अपठित गद्यांश

प्रश्न 17. गद्यांश पढ़कर प्रश्नों के उत्तर एक वाक्य में लिखिए -

मैं भारत देश का रहने वाला हूँ। मेरे देश का विश्व में विशेष स्थान है। मेरे देश की महिमा निराली है। इसके उत्तर दिशा में बर्फ से ढके हिमालय की चोटियाँ हैं। दक्षिण दिशा में विशाल हिंद महासागर है। अनेक नदियाँ यहाँ बहती हैं। गंगा, यमुना, नर्मदा, कावेरी व ब्रह्मपुत्र आदि भारत की मुख्य नदियों के नाम हैं। भारत की धरती में कहीं रेगिस्तान प्रदेश हैं, कहीं पहाड़ी प्रदेश और कहीं समतल है। छह ऋतुएँ हेमंत, वर्षा, वसंत, शिशिर, शरत, पतझड़ यहीं आती हैं। भारत का राष्ट्रीय पक्षी मोर, राष्ट्रीय पशु बाघ और राष्ट्रीय फूल कमल है।

i) भारत के उत्तर दिशा की क्या विशेषता है?

1

उत्तर -

ii) विशाल हिंद महासागर किस दिशा में है?

1

उत्तर :

iii) भारत में आने वाली किन्हीं दो ऋतुओं और दो नदियों के नाम लिखिए ?

1/2x4 = 2

उत्तर : ऋतुओं के नाम - 1.----- 2.-----

नदियों के नाम - 1.----- 2.-----

iv) दिए गए चित्रों को पहचान कर उनके नाम लिखिए

1

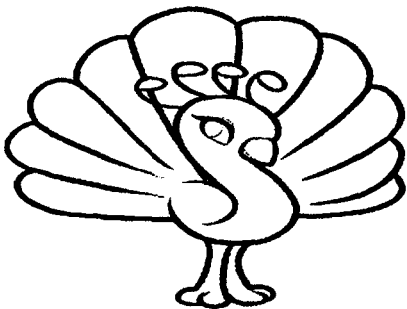

अ) राष्ट्रीय पक्षी -----

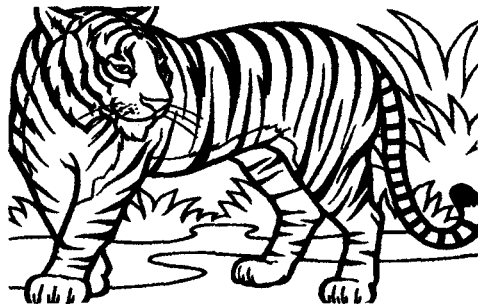

ब)----- राष्ट्रीय पशु



प्रश्न 18. पाठ के आधार पर दिये गए प्रश्नों के उत्तर लिखिए -

क, ख, ग प्रश्नों के उत्तर एक वाक्य में लिखिए - {Any two}

प्र०क) फूल खिलने पर क्या आती है?

1

उ० -

प्र०ख) मीतू किसका इंतज़ार कर रही थी?

1

उ० -

प्र. ग) व्यापारी किस बात से चिंतित था ?

1

उ० -

प्रश्न 19. परी ने रोहित को इनाम में क्या दिया ? { Any one }

2

या

प्रदूषण क्या होता है ?

या

कवि बच्चों से क्या चाहता है ?

उ० -

प्रश्न 20. गाँव तथा शहर के वातावरण में कोई दो अंतर बताओ | { Any one }

या

3

रोहित ने कमाए हुए पैसे का क्या किया ?

उ० -

