

INTERNATIONAL INDIAN SCHOOL DAMMAM

SUMMATIVE ASSESSMENT- 1 JUNE 2013

SUBJECT - MARATHI CLASS IV

TIME : 2 Hrs.

NAME : _____

MARKS - ORALS : _____ / 10

ROLL NO : _____

WRITTEN : _____ / 50

SECTION: _____

TOTAL : _____ / 60

प्र.१ खालील प्रश्नांची उत्तरे लिहा.

(5)

(Write the answer following question (ANY FIVE))

१. बाहुलीचे केस कसे आहेत?

उत्तर - _____

२. ऐरण कशाची आहे?

उत्तर - _____

३. मुले बैलगाडीत बसून कोठे जात आहे?

उत्तर - _____

४. आजीने कशाची भाजी केली?

उत्तर - _____

५. आजी काय शोधू लागली?

उत्तर - _____

प्र.२ समानार्थी शब्द लिहा.(कोणतेही ५) (Give same meaning(ANY FIVE))

5

१) झाड - ----- २) घर - ----- ३) चाक - -----

४) गाणी - ----- ५) केस - ----- ६) डोळे - -----

प्र.३ खालील शब्दांचे विरुद्धार्थी शब्द लिहा(Give the opposite words(ANY FIVE))

5

१) तुझा X ----- २) धाकटा X----- ३) बसणे X -----

४) घट्ट X----- ५)गोरा X----- ६) वर X-----

प्र.४ खालील शब्दांचा इंग्लिश अर्थ लिहा. (Write the English meaning (ANYFIVE)

5

१) बैलगाडी ----- २) पाणी - ----- ३) वेलावरती - -----

४) पोटात - ----- ५) लोखंड - ----- ६)छान - -----

प्र.५ खालील शब्दांचे लिंग बदला. (Change the gender)

2

१)मित्र ----- २) आजोबा - -----

३) बैल- ----- ४) बाबा - -----

प्र.६ खालील शब्दांचे वचन बदला. (Change the number)

2

१) आजी ----- २) घरे - -----

३) गाडी- ----- ४) अंग - -----

प्र.७ खालील शब्दांचा मराठी अर्थ लिहा. (Write the Marathi meaning (ANY FIVE)

5

१) Sleep ----- २) Anvil - -----

३) Dam - ----- ४) Pumpkin - -----

५) Cut- ----- ६) Soft- -----

प्र.८ खालील रिक्त्या जागा भरा. (Fill in the blanks)

2

(घाव , बाळासंगे , डोळे , भोपळा)

१) ----- छकुली चाल चाल.

२) परसात होता ----- .

३) ----- बघा किती लाल .

४) बैलगाडीत चाकाची घट्ट बसते -----

(Write the following numbers in Marathi number and number name.)

१. 21 Twenty one -----

२. 29 Twenty nine -----

३. 25 Twenty five -----

४. 27 Twenty seven -----

५. 24 Twenty four -----

प्र. १० खालील कवीता क्रमाने लावा आणि लिहा. (Write the poem in proper order) 4

उत्तर

रात्रीचेच चांदणे दिसे! -----

असे कसे? असे कसे? -----

असे कसे? असे कसे? -----

पाण्यातच झोपती मासे! -----

आईसारखे कुणी नसे! -----

असे कसे? असे कसे? -----

असे कसे? असे कसे -----

मोरालाच सुंदर पिसे! -----

प्र. ११ खालील आकार मोजा आणी अंकअक्षरात लिहा.
(Count and write in Marathi number and names)

2

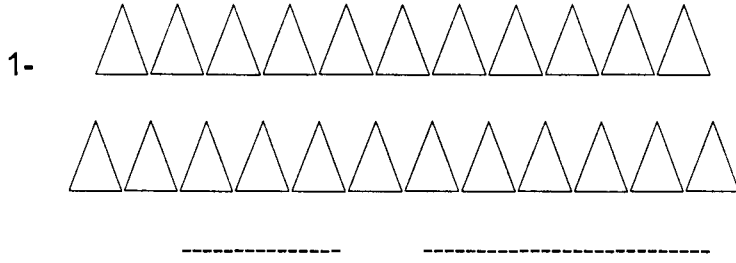

प्र.१२. खालिल प्रवासाठी लागणा-या वाहनांची नावे मराठीत त्याच्या चित्रा समोर लिहा. 2
(Write the vehicle name in Marathi front of picture)

1.



2.

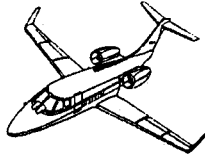

3.

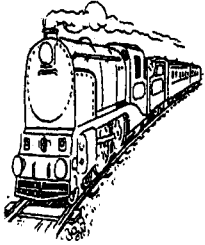

4.

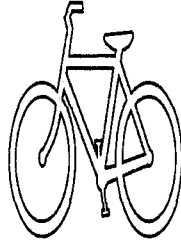

प्र. १३. खालील चित्रे ओळखा, रंगवा आणी नावे लिहा.

1

(Identify the picture color it and their name in Marathi)

१.

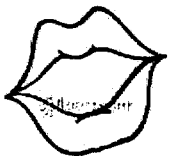

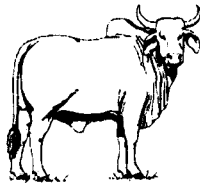

प्र. १४. निबंध लिहा (Write an essay (ANY ONE)

5

माझा वर्ग (MY CLASS)

P.G. 6

[-----/ 5]